子どもは学ぶことが大好き!!

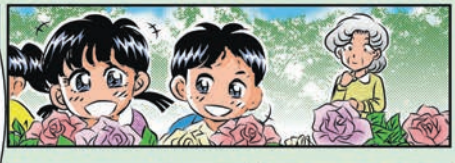

子どもの頃はノビノビと勉強は小学生からでいいんじゃないの？
ママはやく～っ
それがはるかはレッスンが楽しみなの
そういえば3歳までに脳はスゴく発達するって聞いたけど…
そうなのだからこそその時期なのよ！

でもそんなにたくさんのことをして大丈夫かしら
ニコッ…
私もそう思っていたんだけどドンドン吸収してホント楽しそう

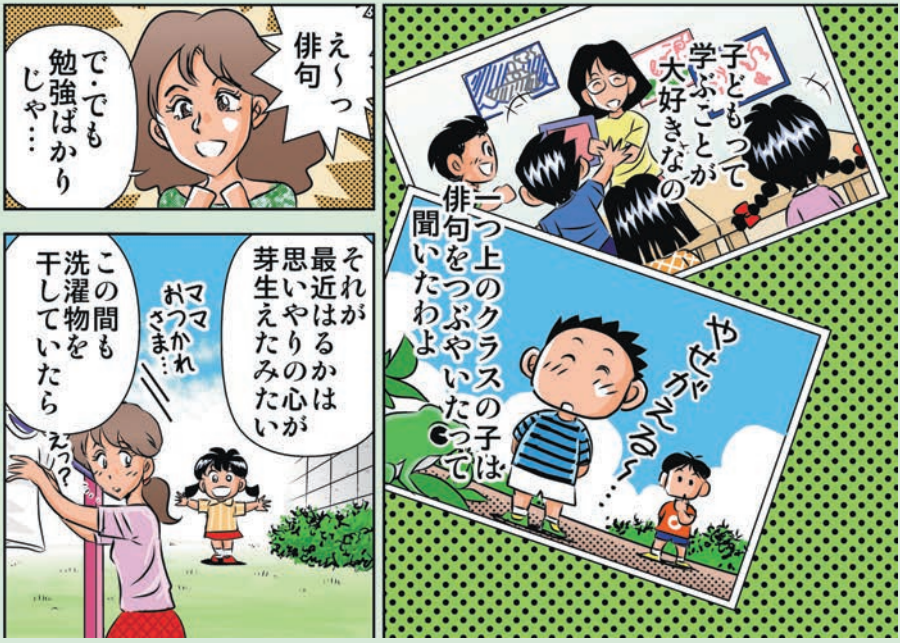
子どもって学ぶことが大好きなの
一つ上のクラスの子は俳句をつぶやいたって聞いたわよ
やさがえる～…
え～っ俳句
で・でも勉強ばかりじゃ…
それが最近はるかは思いやりの心が芽生えたみたい
ママおつかれさま…
この間も洗濯物を干していたら
えっ？

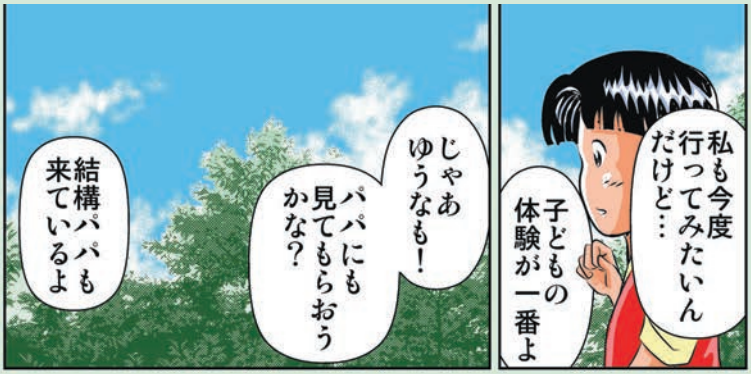
私も今度行ってみたいんだけど…
子どもの体験が一番よ
じゃあゆうなも！
パパにも見てもらおうかな？
結構パパも来ているよ

IN
あ～っ受験終わった～っ!!

そうた君は受験勉強ってしてたの？
結局塾は半年くらい前から…こっちが心配で

一人で問題を解いていると「スーッとわかる」ようになるって言っていたわ

ウチは3年生から塾
そうた君は自分で勉強していたの？

そうね学校の授業を集中していればわかるだとか

そうた君は小さい頃からコペルに通っていたのよね
え～っ子どもの頃から勉強？

お受験の塾とは違うのよ
えっ？

毎週違う教材が出てきて
それが脳を刺激するのね

子どもが進んで学ぶっていう感じかな？
だから毎週行くのを楽しみにしていて…

脳を刺激？

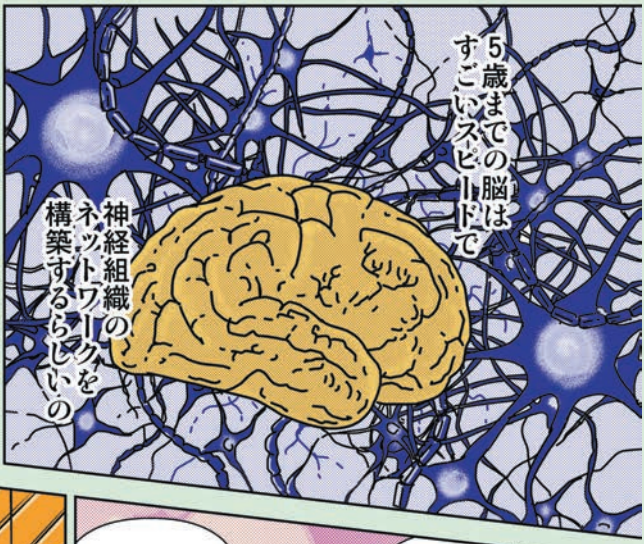
5歳までの脳はすごいスピードで
神経組織のネットワークを構築するらしいの

集中力もあるけど記憶力にビックリするわ
昔覚えた四文字熟語もスラスラと…

ウチも小さい頃からやっておけばよかったな
妹の子が2歳だから教えてあげよう！

大人はまだ早いって思うかもしれないけど子どもは学ぶのが楽しいんだから！

数日後 幼児教室コペル
コペル
新井先生
皆さんどうでしたか？
楽しかったです。子どもに負けそうでずいぶんと集中しますね！
教材がめまぐるしく変わるんだけど子どもはついていけますか？
ニコッ
ドンドン変わるから集中するんですよ

この頃からはじめるのが良いのですか？
そうです
子どもの脳の配線は3歳で70%6歳で90%12歳で100%出来上がります
え～っ6歳で90%!!
子どもには学びたい時期があるんです
子犬は好奇心旺盛ですし
ウグイスの子どもは大人の声を聞かないと歌えなくなります
人間も幼児期は好奇心旺盛で
どうして空は青いのとかどうして、どうしてって聞きますよね
……
……
……
でも小学校に入る頃にはあまり聞かなくなりますよね
だからその時に…
そうなんですその時期が大切なんです。

脳の配線は子どもが面白そうだと感じた時…
子どもの目がキラキラと輝いているその時に爆発的に形成されてるんです。
嫌がることを無理やり教えてもダメです
瞳が輝くような教育でないと
子どもが瞳を輝かす集中している時間は年齢プラス1分…
だからあれだけいろいろな教材が…
子どもたちはすぐに飽きるので毎回異なった多数の教材を使用します
じゃあ来週は全く違う教材を…
そうですでないと子ども達は瞳を輝かせてくれません
私達はスピーディにレッスンすることを
楽しいショーだと考えています

私達はIQばかりでなく
EQやSQといった心の知能指数も大切に考えています。
知能指数 IQ
心の知性 EQ
社会的知性 SQ
勉強ばかりではね!
日本も右肩上がりの高度経済成長が終わりこれからの時代は大人の論理脳と子どもの感性脳の双方が働く全脳型の人間が求められてます
ノーベル賞は皆全脳型者賞
ノーベル賞
有名政治家や芸術家スポーツ選手も!

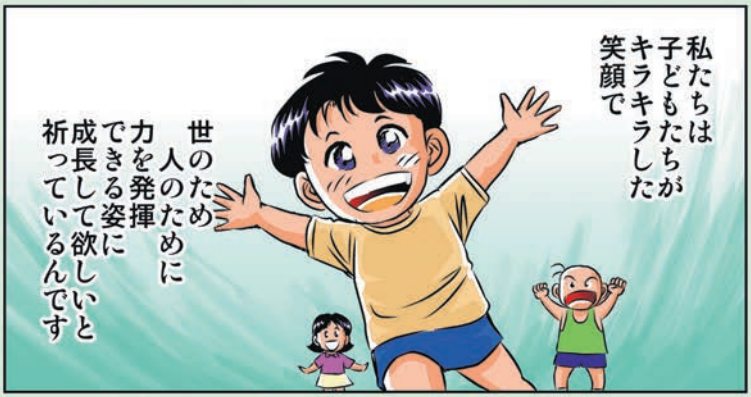
私たちは子どもたちがキラキラした笑顔で
世のため人のために力を発揮できる姿に成長して欲しいと祈っているんです

パパ、来てよかったでしょ?
ああ、ゆうなは楽しかったか?
うん、ボクまた行きたい!!